

Nella casa in montagna COME NASCE UNO STILE



[MULTILOCALE]

CON UN PROGETTO A 360° QUESTO APPARTAMENTO ANNI '70 IN VALTELLINA DEFINISCE UNO STILE. L'ISPIRAZIONE NORDICA PRENDE UN CARATTERE NUOVO GRAZIE A UN INTENSO VERDE BOSCO USATO PER RECUPERARE VECCHIE BOISERIE E ARREDI FISSI

Vanessa Pisk, con Omar Radi e Sofia Marella: il team di Studio Pisk, che ha curato la ristrutturazione completa di questo appartamento in montagna.

135 M²

{ PRIMA }



{ DOPO }

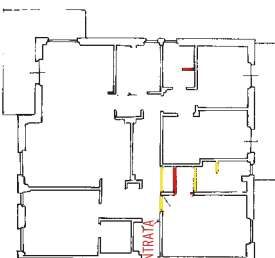

demolizioni costruzioni

{ LAVORI }

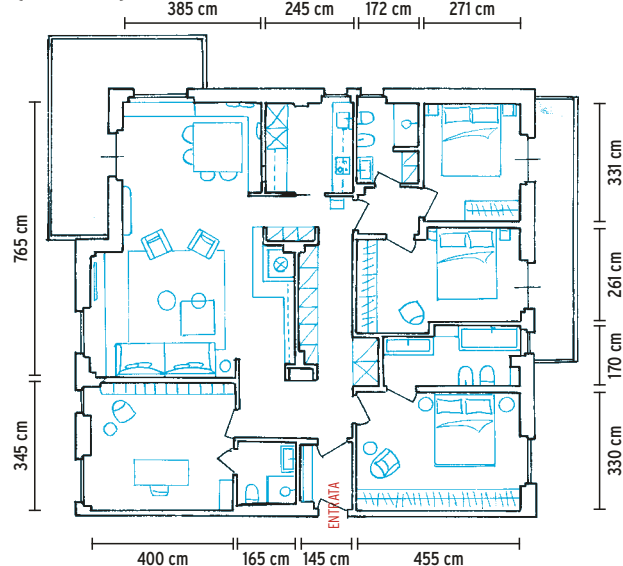

Una grande casa tra le montagne della Valtellina: un sogno per posizione e distribuzione degli spazi, molto meno per finiture e impianti perché era ferma agli Anni '70... I nuovi proprietari senza esitare si affidano a Vanessa Pisk che con il suo team è riuscita a soddisfare le loro aspettative. **[LE SCELTE FATTE]** «Gli ambienti, soprattutto per la presenza di pavimenti e pareti in legno scuro, apparivano cupi», racconta Vanessa, «e gli impianti erano obsoleti quindi, accanto al rifacimento delle parti tecniche, abbiamo lavorato per portare leggerezza ed eleganza». I proprietari desideravano che l'appartamento, pur mantenendo l'ispirazione di montagna, avesse un tocco moderno in cui inserire arredi dal design nordico. «Siamo partiti dall'involucro: a terra corre un parquet a listoni in rovere trattato ad acqua che lascia sentire le venature; sulle pareti si alternano tappezzerie con rami di alberi e colori neutri, come i grigi caldi a contrasto con un verde bosco, perfetto per dare carattere al living ma anche per fare da sfondo agli arredi in legno chiaro e alle luci che si accendono la sera dando agli ambienti un' allure avvolgente e morbida». La camera padronale è stata arricchita dal bagno en suite ampliato grazie all'eliminazione del disimpegno, al posto del quale adesso c'è anche la lavanderia. **[IL TOCCO DI STILE]** Gli arredi fissi recuperati e quelli realizzati su disegno sono rivestiti con smalti e wallpaper, per farli 'scompare' nelle pareti e lasciare gli ambienti più liberi e leggeri. Il tocco in più? Complementi e accessori dalle texture materiche e naturali. **CFP**

[MOODBOARD]

«Trame morbide e colori neutri sono perfetti con texture materiche e una palette di verdi e ruggine che scalda», spiega Vanessa.

LEGNO E MARMO

Scelti non solo per rivestire l'involucro ma anche per alcuni dettagli distribuiti ad arte, rendono la casa molto elegante.



rami di
Abete

PRIMA



TROPPO BAITA

La casa era rimasta agli Anni '70: perlinature e infissi, così come il pavimento rovinato, erano decisamente scuri e soffocanti. Con l'intervento di ristrutturazione i toni si sono molto alleggeriti grazie a finestre bianche e parquet in rovere. Mentre il verde bosco - un tono caldo e avvolgente - ha permesso di salvare la boiserie in legno, trasformandola radicalmente.

| SHOPPING LIST |

POLTRONE Bernard in rovere e pelle Cognac [Hay da Design Republic, cm 77x62x73h € 3.049 cad], **TAVOLINO** Simplit [Twils] con **TEIERA E TAZZA** Warm [Tonkfish Design € 168 il set con teiera, vassoio e 2 mug], **PACCHETTI** realizzati con **CARTA** da parati Pine [Sandberg da Silva], **DECORI LUMINOSI** [Croff]. **TAVOLO** e **SEDIE** coll. Bok in rovere naturale [Ethnicraft da Design Republic, cm 145x145x76h € 1.859 e cm 50x53x76h € 609 cad]; panca e boiserie dipinte con **SMALTO** codice colore L2.18.16 [Sikkens], sulla panca **CUSCINI** realizzati su misura in tessuto in microfibra Sade 813 [Twils] più **CUSCINI** tondi [da Lombarda Flor]. **LAMPADE A SOSPENSIONE** della serie Nelson Bubble Pendant in tessuto di [Hay da Design Republic]: Ball S [ø cm 32,5 € 604], Cigar [ø cm 35,5x44h € 599] e Saucer [ø cm 44,5x18h € 604].



IL GIOCO DEI RIMANDI

La tappezzeria che riproduce gli aghi di pino in bianco e grigio ha dei tocchi di ruggine che hanno suggerito la nuance del divano e della pelle delle poltrone. A loro volta queste, con tavolo e sedie, riprendono l'essenza del parquet a listoni che corre in tutta la casa.



PRIMA ↑ IN CERCA DEL RELAX

Il vecchio camino (non utilizzabile perché aperto) è stato rifatto utilizzando un inserto chiuso da un vetro: così si può godere dello scoppiettio delle fiamme dal salotto. In più la nicchia accanto ora è attrezzata con una panca a cassettoni, sottolineata dal verde bosco che arriva dalla zona pranzo.

| SHOPPING LIST |

DIVANO e **POUF** della collezione T-Pad design Matteo Ragni rivestito in microfibra E01 Sade colore 501 categoria K [Twils] con **CUSCINI** in microfibra verdi [Twils] e con fodera Siena [Artek, da cm 40x40 da € 41 cad]; **TAPPETO** Spire taffato in lana e lino colore Rimfrost 880 [Kasthall], **TAPPEZZERIA** Pine colore Gray [Sandberg da Silva Tessuti]. A parete **PITTURA** codice colore L2.18.16 [Sikkens]. **TAVOLINI** Simplit e **PLAID** Fraser [Twils], **PIANTANA** Cone in alluminio spazzolato e noce [Kristina Dam Studio, cm 52x40x160h € 959]. Vicino al **CAMINO** con inserto a pellet IP 11 M [Piazzetta], sulla **PANCA** con cassetti realizzata su disegno di Studio Pisk da [Borgonovo Loris Arredamenti su Misura]; **VASI** Aura [Schneid Studio € 89 cad] e **STAMPA** Lord Montague [Mineheart]. Sul tavolo in primo piano, **CIOTOLA** in legno e **VASO** realizzati a mano [Andrea Crespi - Legno Crespi] più **CALICE** Floccula [Ferm Living € 29].



COPIA L'IDEA!

Il nuovo inserto del camino si comanda anche tramite l'app My Piazzetta. Basta caricare il pellet e poi si può programmare, accendere, regolare la potenza, monitorare e spegnere a distanza!

EFFETTO SCANDI Per dare un tocco moderno ma caldo al living, Vanessa ha proposto mobili e luci dal design nordico.



| SHOPPING LIST |

Nella foto sopra, sulla **CONSOLE** Poline in teak massiccio [Tikamoon, cm 140x44x88h € 549], **VASO** Brut in ceramica [AM.PM. da La Redoute, ø cm 28x36h € 68,99] con rami con **DECORAZIONI** Mushroom in papier maché [Ferm Living € 29 il set da 4], **CANDELABRO** Caravel in legno [Spring Copenhagen da Nordic Nest € 104], **DECORI LUMINOSI** [Croff], **APPLIQUE** Moo a forma di alce [Northern da Design Republic, cm 75x57x75h € 2.499]. Pareti dipinte con **PITTURA** codice colore F9.03.76 [Sikkens]. Nella foto qui a destra, i **PACCHETTI REGALO** sono rivestiti con **CARTA DA PARATI** Pine colore Gray [Sandberg da Silva Tessuti].



ED È SUBITO FESTA
In mood nordico anche i decori in carta da appendere alle finestre e i pacchi regalo dai disegni green.



FIL ROUGE

«Per assecondare i desideri dei proprietari abbiamo dato risalto sia all'essenzialità dei pezzi d'arredo sia all'aspetto emozionale delle texture dei materiali» racconta Vanessa. Questo vale anche per la mise en place, che ha superfici diverse ma tutte molto tattili: la corteccia delle tovagliette, la ceramica di piatti e calici, il legno lavorato a mano degli accessori.



| SHOPPING LIST |

La tavola è apparecchiata con: **TOVAGLIETTE** realizzate in corteccia acquistate da [Lombarda Flor], **PIATTI PIANI, FONDI e CIOTOLE** [su Bloomingville], **PIATTINI** in legno [Muji], **CIOTOLE e BICCHIERI** in legno in stile danese vintage, **TOVAGLIOLI** Linen Napkins colore Sugar Kelp [Ferm Living, cm 45x45 € 19 il set da 2], **CALICI** Floccula in ceramica smaltata colore Soil [Ferm Living, ø cm 9x12,5h € 29 cad], **CARAFFA** Momento in acciaio smaltato colore Ivory [&Tradition, cm 11,6x21,5x24h € 168], **POSATE** in acciaio finitura dorata [Zara Home], **SET DI COLTELLI** Louis in acciaio inox con manico in noce [Lou Laguiole da Maisons du Monde € 103,30 il set da 4], **PORTACANDELA** [Croff].



GENIALE! Il passavivande tra cucina e zona pranzo è stato mantenuto: è indubbiamente comodo e in una casa moderna porta un tocco di fascino e di ironia.

| SHOPPING LIST |

CUCINA mod. Vogue in legno di rovere naturale con top e alzata in Laminam porfido marrone fiammato [Binova]. Sulle pareti **PITTURA** codice colore F9.03.76 [Sikkens], a terra **PIASTRELLE** Stone Look Caràcter Mix Multicolor [Marazzi]. **CARRELLO** Battista Cromato [Kartell € 920], **PASSATOIA** Vera 2.0 [Pappelina, cm 70x120 € 160], **LAMPADE** a sospensione Aplomb Mini e a soffitto Gregg [Foscarini]. Sul top, **CARAFFA** Fauvita [La Redoute € 29,99] e **TEIERA** più **TAZZA** Inner Circle grigie di Marten Baas [Valerie Objects].



ghirlanda di
rami d'Abete



PRIMA ↑

DA RIPENSARE

La cucina non è molto grande e i proprietari volevano avere un unico tavolo da pranzo - quello nel living - da usare da mattina a sera, in famiglia e con gli ospiti: così è stato possibile sfruttare questo ambiente in modo più pratico con una cucina che si sviluppa sui due lati.



PIÙ FUNZIONALE

Da un lato la zona operativa, dall'altro un piano di lavoro con i piccoli elettrodomestici sempre pronti all'uso.

{ PRIMA&DOPO }

PROSPETTIVE Dipingendo in verde armadio e parete opposta lo sguardo porta alla zona notte.



NEW LOOK

Il centro della casa aveva un lungo corridoio attrezzato con un armadio a tutta altezza che girava verso l'ingresso. L'ottimo stato in cui si trovava ha suggerito di mantenerlo e di rinnovarlo smaltandolo nello stesso verde del living da cui parte.

| SHOPPING LIST |

Nel corridoio gli armadi sono stati dipinti con **SMALTO** codice colore L2.16.16 [Sikkens]. **APPLIQUE** Mini Lampe de Marseille bianche [Nemo Lighting € 488 ciascuna], **SEDIA** Servomuto bianca [Flou], **PASSATOIA** Vera 2.0 in colore grigio [Pappelina, cm 70x200 € 266], sul fondo **CARTA DA PARATI** Pine in colore Gray [Sandberg da Silva Tessuti].



TONO SU TONO

La vecchia cameretta è diventata stanza degli ospiti. Qui colori e finiture sono soft: il grigio caldo si posa su pareti e boiserie ma anche sull'armadio recuperato tappezzandone le ante con la wallpaper decorata con betulle.



| SHOPPING LIST |

LETTO Sommier con rivestimento in microfibra E01 Sade colore 103 categoria K vestito con **COMPLETO COPRIPIUMINO** in raso di cotone e **PLAID** Fraser marrone tutto di [Twils], sul letto caraffa e vassoio in ceramica Alcoa [Form & Refine, ø cm 10,8x21h € 49 e ø cm 30x5,1h € 69]. Come comodino c'è la **SEDUTA** Servomuto in laccato bianco [Flou] con **DECORAZIONI LUMINOSE** di [Croff]. **APPLIQUE** Cylindrique Petit bianche [Nemo Lighting], **SOSPENSIONE** Nelson Saucer Pendant M in tessuto [Hay da Design Republic, ø cm 63,5x25,5h € 707]. Sulle pareti **PITTURA** codice colore H3.04.72 [Sikkens] e **WALLPAPER** Woods colore 112/3013 [Cole & Son da Silva Tessuti]. Qui e in tutta la casa, **PORTA** V1 bianca [Viva Porte] con **MANIGLIA** modello H379 Antonio Citterio [Valli] e a parete **PLACCHE** di prese e interruttori Living Now [BTicino].

{ PRIMA&DOPO }

LE LINEE SINUOSE ammorbidiscono mobili e accessori: dalla testata del letto alla sospensione.



PRIMA ↑

DARE CARATTERE

La tappezzeria del living in camera fa più carica, con gli aghi di pino in verde su fondo bianco: dà movimento alla parete che nasconde la porta del bagno en suite. Gli arredi in rovere riprendono l'essenza del parquet.

| SHOPPING LIST |

LETTO Spindle in rovere [Ethnicraft da Design Republic, cm 170x210x97h € 1.899] vestito con **LENZUOLO** Nite color Mastice [cm 270x290 € 315] set **FEDERE** Nite color Mastice [cm 50x80 € 130], **PLAID** Nid color Pera [cm 130x180 € 375] e **Multi color** Mastice [cm 130x180 € 495] di [Society Limonta]; **COMODINO** Bok in rovere [Ethnicraft da Design Republic, ø cm 43x50h € 499] con **VASO** Aura Il Sage [Schneid Studio € 89] e **PORTACANDELA** Momento JH39 [&tradition] e **TAZZA** Inner Circle [Valerie Objects]. **TAPPETO** Gryn in lana e lino colore 530 Salvie [Kasthall]. **SOSPENSIONE** Nelson Saucer Bubble Pendant M [Hay da Design Republic, ø cm 63,5x25,5h € 707], **APPLIQUE** Cylindric Petit [Nemo Lighting]. Sulle pareti **TAPPEZZERIA** Pine Green [Sandberg da Silva Tessuti] e **PITTURA** codice colore HN.02.77 [Sikkens].



RIORGANIZZATO

Il bagno grande è stato reso accessibile dalla camera padronale che ora è una vera suite. Il punto di verde della wallpaper è ripreso su pareti e pavimento rivestiti con lastre in grès effetto cipollino.



PRIMA ↑

| SHOPPING LIST |

In bagno: **PIASTRELLE** della collezione Grande - The Top Marble Look Verde Cipollino [Marazzi], alle pareti **SMALTO** codice colore HN.02.77 [Sikkens]. **MOBILE BAGNO E SPECCHIO** realizzati su disegno di Studio Pisk da [Borgonovo Loris Arredamenti su Misura], **LAMPADA A SOFFITTO** e **APPLIQUE** sullo specchio Gregg [Foscarini]. **SANITARI** da terra, vaso H-Smart e bidet Futura [Hatria acquistati da BGB Bergamo Bagno], **RUBINETTERIA** della linea Like in finitura cromo [Bellostà], **ASCIUGAMANI** in spugna [Coincasa], **PIANTANA** portarotolo e scopino Versilia in bianco conchiglia, design Mario Alessani [Hiro Design, cm 13x26x70h € 129]. I **LAVORI DI RISTRUTTURAZIONE** sono stati eseguiti dalla ditta [Edil Bi Srl] con direzione lavori del Geom. Emanuele Magatelli che ha curato anche le pratiche burocratiche e catastali.

